

Agenzia delle Entrate
CATASTO FABBRICATI
Ufficio Provinciale di
Torino

Dichiarazione protocollo n. TO0291064 del 23/06/2025

Comune di Rivoli
Via A. Da Rivoli

civ. 14

Identificativi Catastali:

Sezione:

Foglio: 9

Particella: 535

Subalterno: 107

Compilata da:
Voltan Lorenzo

Iscritto all'albo:
Geometri

Prov. Torino

N. 8698

Planimetria

Scheda n. 1

Scala 1:200

Pianta Piano Terreno
h 2,70 mt.

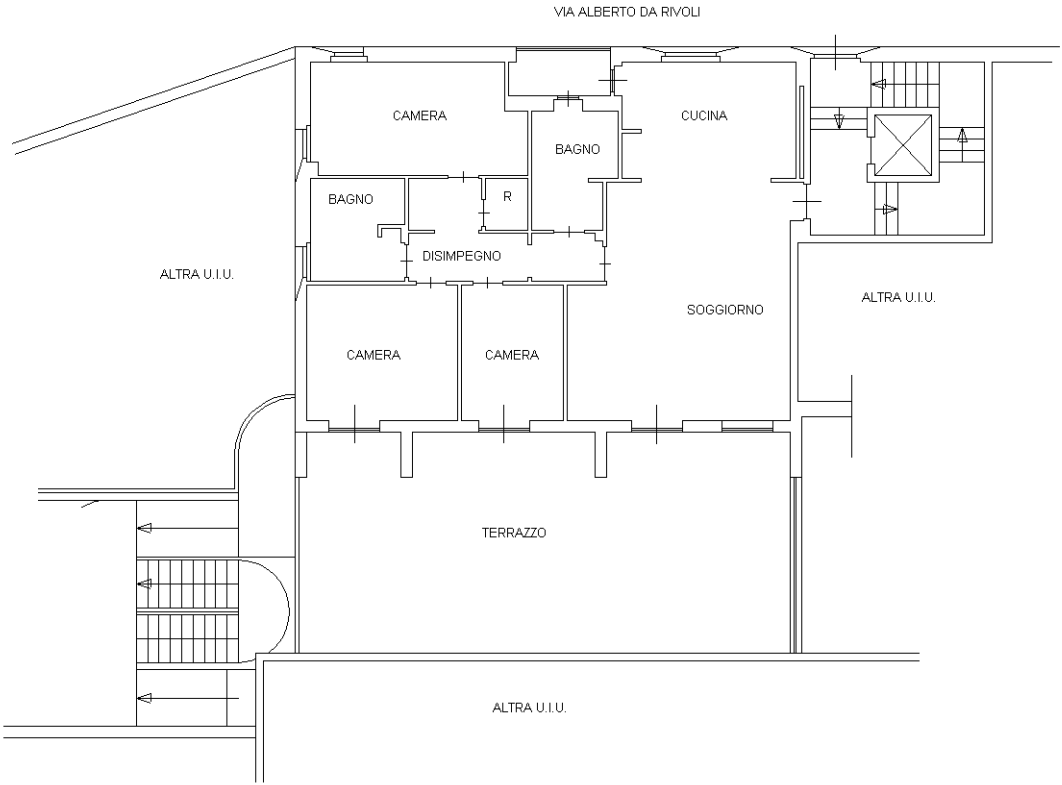

Ultima planimetria in atti