

**Agenzia del Territorio
CATASTO FABBRICATI
Ufficio Provinciale di
Torino**

Dichiarazione protocollo n. TO0343254 del 04/04/2007

Planimetria di u.i.u. in Comune di Rivoli

Via Mongioie

civ. SNC

Identificativi Catastali:

Sezione:

Foglio: 13

Particella: 994

Subalterno: 2

Compilata da:

Neirotti Stefano

Iscritto all'albo:

Geometri

Prov. Torino

N. 7275

Scheda n. 1

Scala 1:200

PIANTA PIANO INTERRATO

H= 3,00 mt.

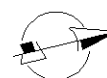
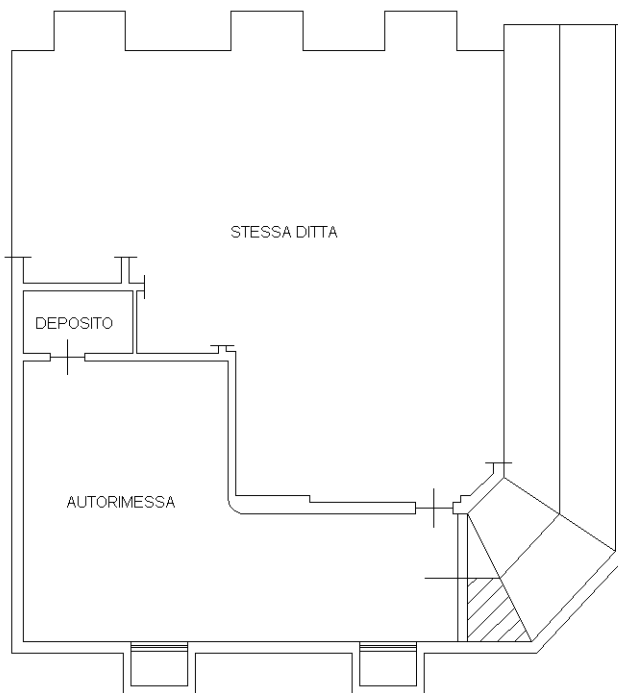

Ultima planimetria in atti

Catasto dei Fabbricati - Situazione al 27/04/2026 - Comune di RIVOLI(H355) - < Foglio 13 - Particella 994 - Subalterno 2 >
VIA MONGIOIE n. SNC Piano S1